



**ΕΛΛΗΝΙΚΗ ΔΗΜΟΚΡΑΤΙΑ  
ΝΟΜΟΣ ΣΕΡΡΩΝ  
ΔΗΜΟΣ ΣΕΡΡΩΝ  
ΔΗΜΟΤΙΚΟ ΣΥΜΒΟΥΛΙΟ**

ΑΝΑΡΤΗΤΕΑ ΣΤΟ ΔΙΑΔΙΚΤΥΟ

**Απόσπασμα της  
Αριθμ. Συνεδρίασης: 9 / 13-04-2022**

**Αριθμ. Απόφασης: 73 / 2022**

**ΘΕΜΑ:** Έγκριση επικαιροποίησης του Σχεδίου Εκκένωσης οικισμού Χρυσοπηγής Δήμου Σερρών, έτους 2022.

Στις Σέρρες σήμερα την 13<sup>η</sup> του μηνός **Απριλίου** του έτους **2022**, ημέρα της εβδομάδος **Τετάρτη** και ώρα **19:00'**, έλαβε χώρα η τακτική μεικτή συνεδρίαση του Δημοτικού Συμβουλίου Σερρών, στη ΔΗ.ΚΕ. ΔΗ.ΠΕ.ΘΕ. (αίθουσα θεάτρου "ΑΣΤΕΡΙΑ", σύμφωνα με τις διατάξεις των άρθρων 64, 67 του Ν. 3852/2010 όπως τροποποιήθηκαν και ισχύουν, την υπ' αριθμ. 643/69472/24-09-2021 εγκύκλιο του Υπουργείου Εσωτερικών, κατόπιν της αριθμ. **09/09-04-2022** έγγραφης πρόσκλησης του Προέδρου του Δημοτικού Συμβουλίου, που επιδόθηκε σε όλους τους Δημοτικούς Συμβούλους, σύμφωνα με τις διατάξεις του άρθρου 74 του Ν. 4555/2018 (ΦΕΚ 133/19-07-2018 τ.Α') «Πρόγραμμα Κλεισθένης Ι».

Αφού διαπιστώθηκε ότι υπάρχει η νόμιμη απαρτία, σύμφωνα με τις διατάξεις της παρ. 2 του άρθρου 96 του Ν. 3463/2006, δεδομένου ότι σε σύνολο 41 Δημοτικών Συμβούλων, παρόντες ήταν **36**, δηλαδή:

**ΠΑΡΟΝΤΕΣ:**

Κατιρτζόγλου Βασίλειος (Πρόεδρος Δ.Σ.)  
Γάτσιος Αθανάσιος (Αντιπρόεδρος)  
Γάτσιος Ιωάννης  
Γαλάνης Στέργιος  
Γεωργούλας Αντώνιος  
Γκότσης Ηλίας  
Δεσποτίδης Ιωάννης  
Δινάκης Κωνσταντίνος  
Δούκας Γεώργιος  
Ηλιοπούλου Σταλακτή  
Ιλανίδου - Βίλλιου Δέσποινα  
Ίντος Κωνσταντίνος  
Καδής Γεώργιος  
Καλώτα Παναγιώτα  
Καρακολίδης Παναγιώτης  
Καρασουλτάνη -Σιάκκα Χρυσούλα  
Καρυπίδης Παύλος  
Ματθαίου Γεώργιος  
Μερετούδης Δημήτριος

Μιχτσόγλου Δημήτριος  
Μπουρβάνης Ζαχαρίας  
Νυχτοπάτης Γεώργιος  
Παλάζη - Τσοχατζίδα Χρυσάνθη  
Πάνου Σωτηρία  
Παπαβασιλείου Βασίλειος  
Παπαφωτίου Αριάδνη  
Ρίζος Σάββας  
Ταΐρης Γεώργιος  
Τουρτούρας Ιωάννης  
Φωτιάδης Στέφανος  
Φωτιάδης Γεώργιος  
Χαλκιοπούλος Αλέξανδρος  
Χατζηδημητρίου Ιωάννης  
Χράπας Παντελής  
Χρυσανθίδης Βασίλειος

Μισιρλής Σπυρίδων

Παρόντες (συνδεδεμένοι) μέσω της ηλεκτρονικής πλατφόρμας τηλεδιασκέψεων WEBEX, ήταν οι Δημ. Σύμβουλοι κ.κ.: Γαλάνης Στέργιος, Ιλανίδου-Βίλλιου Δέσποινα, Καδής Γεώργιος, Καλώτα Παναγιώτα, Ματθαίου Γεώργιος, Γάτσιος Αθανάσιος, Φωτιάδης Γεώργιος.

**ΑΠΟΝΤΕΣ:** Δρίγκα Χρυσούλα, Μητλιάγκα Βαρβάρα, Τερζής Βασίλειος, Χαραλαμπίδου Παρθένα, Φαρμάκης Παύλος.

Οι Πρόεδροι των Συμβουλίων των Τοπικών και Δημοτικών Κοινοτήτων, κλήθηκαν σύμφωνα με τις διατάξεις της παρ. 8 του άρθρου 74 του Ν. 4555/2018 και δεν προσήλθε κανένας

Ο Πρόεδρος του Δ.Σ., μετά την διαπίστωση απαρτίας, κήρυξε την έναρξη του Δημοτικού Συμβουλίου, στην οποία ήταν παρών ο Δήμαρχος κ. Χρυσάφης Αλέξανδρος, που κλήθηκε σύμφωνα με τις διατάξεις της παρ. 6 του άρθρου 74 του Ν. 4555/2018.

- Κατόπιν ενημέρωσε το Σώμα για την λήψη των υπ' αριθμ. 57/29-03-2022 απόφασης που ελήφθη δια περιφοράς στην 7<sup>η</sup> συνεδρίαση του Δημ. Συμβουλίου και της υπ' αριθμ. 58/29-03-2022 απόφασης που ελήφθη δια περιφοράς στην 8<sup>η</sup> συνεδρίαση του Δημ. Συμβουλίου.

Με τη συναίνεση του Σώματος τηρήθηκε ενός λεπτού σιγή εις μνήμη του εκλιπόντος εν ενεργεία Δημ. Συμβούλου και Αντιδημάρχου Δημητρίου Σιαμάγκα.

- Οι Δημοτικοί Σύμβουλοι κ.κ.:
- Γαλάνης Στέργιος, αποσυνδέθηκε κατά την διάρκεια της συζήτησης του 1<sup>ου</sup> θέματος.
- Καδής Γεώργιος, αποσυνδέθηκε κατά την διάρκεια της συζήτησης του 2<sup>ου</sup> θέματος.
- Δούκας Γεώργιος, αποχώρησε κατά την συζήτηση του 1<sup>ου</sup> θέματος.
- Μιχτσόγλου Δημήτριος, αποχώρησε κατά την συζήτηση του 1ου θέματος.
- Ματθαίου Γεώργιος, συνδέθηκε κατά την συζήτηση του 3<sup>ου</sup> θέματος

Το Δημοτικό Συμβούλιο στην παραπάνω συνεδρίασή του, στο 15<sup>ο</sup> θέμα της ημερήσιας διάταξης, ύστερα από την υπ' αριθμ. 12331/07-14-2022 εισήγηση του Τμήματος Πολιτικής Προστασίας του Δήμου, που έχει ως εξής:

« Σας υποβάλλουμε συνημμένα το Επικαιροποιημένο Σχέδιο "Εκκένωσης Οικισμού Χρυσοπηγής Δήμου Σερρών έτους 2022" σύμφωνα με την υπ' αρ. 3752/25-05-2018 εγκύκλιο της Γενικής Γραμματείας Πολιτικής Προστασίας, με θέμα: «Σχέδιο δράσεων Πολιτικής Προστασίας για την αντιμετώπιση κινδύνων λόγω δασικών πυρκαγιών», και παρακαλούμε για την έγκριση αυτού »,

και σχετική συζήτηση,

**ΑΠΟΦΑΣΙΖΕΙ ΟΜΟΦΩΝΑ**

Εγκρίνει την επικαιροποίηση του Σχεδίου Εκκένωσης οικισμού Χρυσοπηγής Δήμου Σερρών, έτους 2022.

Η ανωτέρω επικαιροποίηση εντάσσεται στην οργανωμένη προληπτική απομάκρυνση πολιτών (εκκένωση) του οικισμού Χρυσοπηγής, λόγω δασικής πυρκαγιάς στην περιοχή.

Αναθέτει στον κ. Δήμαρχο τις παραπέρα ενέργειες.

**Ο ΠΡΟΕΔΡΟΣ ΤΟΥ Δ.Σ.**

**Ο ΓΡΑΜΜΑΤΕΑΣ ΤΟΥ Δ.Σ.**

**ΚΑΤΙΡΤΖΟΓΛΟΥ ΒΑΣΙΛΕΙΟΣ**

**ΧΡΑΠΑΣ ΠΑΝΤΕΛΗΣ**

**ΤΑ ΜΕΛΗ**

**Όπως υπογράφουν στο πρακτικό**

**Σέρρες 15 - 04 -2022**

**Πιστό Αντίγραφο**

**Ο ΔΗΜΑΡΧΟΣ ΣΕΡΡΩΝ**

**ΑΛΕΞΑΝΔΡΟΣ ΧΡΥΣΑΦΗΣ**

**Μ. Ε. Δ.**

**Ο ΓΡΑΜΜΑΤΕΑΣ ΤΟΥ Δ. Σ.**

**ΒΑΣΙΛΕΙΟΣ ΜΕΤΣΚΑΣ**



**ΔΗΜΟΣ ΣΕΡΡΩΝ**  
**ΠΟΛΙΤΙΚΗ ΠΡΟΣΤΑΣΙΑ**



**ΣΧΕΔΙΟ**

**" ΕΚΚΕΝΩΣΗΣ ΟΙΚΙΣΜΟΥ ΧΡΥΣΟΠΗΓΗΣ  
ΔΗΜΟΥ ΣΕΡΡΩΝ έτους 2022"**

**Αντιμετώπιση Εκτάκτων Αναγκών  
που προέρχονται από ΠΥΡΚΑΓΙΕΣ**



ΕΛΛΗΝΙΚΗ ΔΗΜΟΚΡΑΤΙΑ  
ΝΟΜΟΣ ΣΕΡΡΩΝ  
**ΔΗΜΟΣ ΣΕΡΡΩΝ**  
**ΤΜΗΜΑ ΠΟΛΙΤΙΚΗΣ ΠΡΟΣΤΑΣΙΑΣ**  
Ταχ. Δ/ση: Κων/νου Καραμανλή αρ. 1  
Ταχ. Κώδ.: 62110, Σέρρες  
Πληροφορίες: Αναγνωστίδου Αικ.  
Τηλ: 2321350175  
Email: anagnostidou@serres.gr

Σέρρες, 07/ 04 / 2022

**Σχέδιο οργανωμένης προληπτικής  
απομάκρυνσης πολιτών (εκκένωσης)  
Οικισμού Χρυσοπηγής,  
λόγω δασικής πυρκαγιάς στην περιοχή.**

1. ΠΕΡΙΓΡΑΦΗ ΟΙΚΙΣΜΟΥ

Ο οικισμός Χρυσοπηγής Σερρών βρίσκεται 10 χλμ. ΒΑ της πόλης των Σερρών σε υψόμετρο 590 μ., έχει 183 κατοικίες με ακαθόριστο αριθμό πληθυσμού, ο οποίος αυξομειώνεται ανάλογα με τη χρονική περίοδο. Κυρίως αυξάνεται κατά το Καλοκαίρι.

Θα πρέπει να τονιστεί ότι στο οδικό δίκτυο Σερρών – Χρυσοπηγής υπάρχουν επιπλέον διάσπαρτες 140 κατοικίες με ακαθόριστο αριθμό κατοίκων, πολλοί εξ αυτών μόνιμοι, καθώς και Παιδικές Κατασκηνώσεις που λειτουργούν στην περιοχή.

Επίσης δυτικά του οικισμού Χρυσοπηγής υπάρχει το Δημόσιο Εκτροφείο θηραμάτων (με ελάφια, ζαρκάδια πέρδικες, φασιανούς κ.α.).

Η περιοχή της Χρυσοπηγής είναι γενικά πευκόφυτη με διάφορες ποικιλίες πεύκων, που λειτουργούν και ως προστατευτικό δάσος από τις πλημμύρες στην πόλη των Σερρών. Πολλά από αυτά τα πεύκα ήδη γηρασμένα ή νεκρά και υπάρχει επί του εδάφους πλήθος καύσιμης δασικής ύλης.

2. ΣΚΟΠΟΣ ΤΟΥ ΣΧΕΔΙΟΥ ΑΥΤΟΥ :

Σύμφωνα με το άρθρο 1 του Ν. 3013/2002, στο σκοπό της Πολιτικής Προστασίας περιλαμβάνεται η προστασία της ζωής και της υγείας των πολιτών από φυσικές, τεχνολογικές και λοιπές καταστροφές.

Ειδικά η **Εκκένωση** περιλαμβάνει τη σχεδιασμένη, ομαλή και συντονισμένη κυκλοφορία των ατόμων από μια ανασφαλή ή ενδεχομένως μη ασφαλή τοποθεσία σε μία ασφαλέστερη τοποθεσία και την ενδεχόμενη επιστροφή τους. Πρωταρχική

κινητήρια δύναμη για την εκκένωση, αποτελεί η ασφάλεια των κοινοτήτων. Είναι σημαντικό να σημειωθεί ότι η διαδικασία της εκκένωσης εμπεριέχει κινδύνους, τόσο για τους πολίτες που απομακρύνονται όσο και για το προσωπικό των εμπλεκόμενων οργανισμών έκτακτης ανάγκης. Αποτελεί μια πολύπλοκη διαδικασία λήψης αποφάσεων σε συνθήκες υψηλής αβεβαιότητας, που απαιτεί τη συνεργασία των συναρμοδίων Φορέων προκειμένου η εφαρμογή της να είναι αποδοτική.

Η μαζική εκκένωση μπορεί να προκαλέσει άγχος και στρες και να οδηγήσει τον πληθυσμό σε ακραίες αντιδράσεις όπως: πανικό, απροθυμία συμμόρφωσης στις οδηγίες των επίσημων αρχών, παρακώλυση οργανωμένων δράσεων έκτακτης ανάγκης με λανθασμένους αυτοσχεδιασμούς ένταση, φόβο, καχυποψία, σύγχυση κτλ, οι οποίες δύναται να οδηγήσουν ακόμη και σε ανθρώπινες απώλειες.

Η υποχρεωτική εκκένωση λαμβάνει χώρα όταν επίκειται μια φυσική απειλή για την ασφάλεια των πολιτών, οι οποίοι θα πρέπει να εκκενώσουν την περιοχή σύμφωνα με τις οδηγίες και τις κατευθύνσεις των διαχειριστών έκτακτης ανάγκης. Η έννοια “υποχρεωτική” δεν ταυτίζεται και με την “καταναγκαστική” αφού τα άτομα αποφασίζουν και σε αυτήν την περίπτωση με ελεύθερη βούληση αν θα εκκενώσουν την επικίνδυνη περιοχή και δεν επιβάλλεται η απομάκρυνση τους με τη βία. Όταν όμως επιλέγουν να μην εκκενώσουν πρέπει να είναι έτοιμα να αποδεχθούν τις συνέπειες αυτής της απόφασης οι οποίες μπορεί να είναι περιορισμένη ή καθόλου πρόσβαση σε τροφή, νερό ή βασικές υπηρεσίες αρωγής για μια εκτεταμένη χρονική περίοδο.

Τέλος οι πολίτες πρέπει να ενημερώνονται διαρκώς και να «μυηθούν» μέσω συστηματικών ενημερωτικών στρατηγικών, λ.χ. Spots στα ΜΜΕ, συνεντεύξεις, κοινωνικά δίκτυα, οδηγίες, αφίσες, πινακίδες, φυλλάδια, συστάσεις κλπ για τις ενέργειές τους σε περίπτωση φυσικής καταστροφής και τον εξοπλισμό και τα μέσα τηλεπικοινωνίας (λχ. ασύρματοι ελεύθερης χρήσης PMR) που πρέπει να έχουν άμεσα διαθέσιμο να χρησιμοποιήσουν και πάρουν μαζί τους.

Συγκεκριμένα, όταν παραστεί ανάγκη για την οργανωμένη προληπτική απομάκρυνση πολιτών λόγω δασικής πυρκαγιάς εντός των διοικητικών ορίων του Δήμου Σερρών, εφαρμόζονται τα αναφερόμενα στο Μνημόνιο Ενεργειών λόγω πυρκαγιών 2021, με τον καθορισμό των περιοχών συγκέντρωσης κοινού.

### 3. ΚΑΤΕΥΘΥΝΤΗΡΙΕΣ ΟΔΗΓΙΕΣ ΓΙΑ ΤΗ ΛΗΨΗ ΑΠΟΦΑΣΗΣ

Η ΑΠΟΦΑΣΗ ΕΚΚΕΝΩΣΗΣ ΔΙΔΕΤΑΙ ΑΠΟ ΤΟΝ ΔΗΜΑΡΧΟ ΚΑΙ ΥΛΟΠΟΙΕΙΤΑΙ ΜΕ ΤΗΝ ΣΥΝΔΡΟΜΗ ΤΗΣ ΠΥΣ ΚΑΙ ΤΩΝ ΛΟΙΠΩΝ ΣΥΝΑΡΜΟΔΙΩΝ ΦΟΡΕΩΝ.

Σύμφωνα με το υπ’ αριθμ. Πρωτ. 8797/06-12-2019 έγγραφο της ΓΓΠΠ, ο μόνος αρμόδιος να εισηγηθεί την οργανωμένη προληπτική απομάκρυνση στις περιπτώσεις των δασικών πυρκαγιών είναι ο εκάστοτε Επικεφαλής Αξιωματικός του Πυροσβεστικού Σώματος, ο οποίος ενεργεί σε τοπικό επίπεδο ως Συντονιστής του πυροσβεστικού έργου, έχοντας την ευθύνη περιορισμού των επιπτώσεων από την

εξέλιξη της καταστροφής σε τοπικό επίπεδο. Στο πλαίσιο αυτό, προτείνει εγκαίρως και επακριβώς τα όρια της περιοχής που θα χρειαστεί να υλοποιηθεί η δράση, με βάση την αναμενόμενη συμπεριφορά της πυρκαγιάς.

Ο Δήμαρχος, έχοντας υπόψη την ανωτέρω σχετική εισήγηση, καθορίζει άμεσα, σημείο συγκέντρωσης του πληθυσμού (σε ασφαλή χώρο), που είναι ο χώρος των Δημοτικών Ξενώνων της Χρυσοπηγής, στον οποίο οφείλουν να προσέλθουν οι επικεφαλής των φορέων που κύρια εμπλέκονται (ΕΛΑΣ, Π.Σ, ΕΚΑΒ, προϊστάμενος Τμήματος Πολιτικής Προστασίας), ή εάν αυτό δεν είναι άμεσα εφικτό, οι αναπληρωτές τους.

Η ενέργεια αυτή κρίνεται απαραίτητη προκειμένου να εξασφαλιστεί, η μεταξύ τους επικοινωνία, η συλλογή πληροφοριών σχετικών με την τρέχουσα κατάσταση, καθώς και ο συντονισμός τους.

Ο Δήμαρχος, πλαισιωμένος από τους επικεφαλής των φορέων που εμπλέκονται, έχοντας **λάβει την απόφαση εκκένωσης του οικισμού Χρυσοπηγής**, πρέπει εγκαίρως να εκτιμήσει και να εξασφαλίσει τα εξής:

➤ **Τον αριθμό των ατόμων που πρέπει να απομακρυνθούν**, με βάση τα δημογραφικά στοιχεία ή άλλες πληροφορίες που σχετίζονται με τον αριθμό των ατόμων που διαβιούν ή βρίσκονται στην περιοχή αυτή για διάφορους λόγους (παραθεριστές, κλπ).

Η απομάκρυνση, με βάση τον κίνδυνο, ενδεχομένως να μην αφορά το σύνολο των πολιτών, αλλά μέρος αυτών (άτομα παιδικής ή τρίτης ηλικίας, άτομα με προβλήματα υγείας, ΑμεΑ κ.α.).

➤ **Τον προσδιορισμό των μέσων μεταφοράς με βάση τον αριθμό των ατόμων** που πρέπει να απομακρυνθούν και τη διαθεσιμότητά τους κατά το χρόνο που θα δοθεί η εντολή υλοποίησης της δράσης, εφόσον χρειάζονται μεταφορά.

Η έγκαιρη εξασφάλιση των μέσων απομάκρυνσης αποτελεί κρίσιμη παράμετρο στη λήψη της απόφασης. Επίσης μια άλλη παράμετρος που πρέπει να εξεταστεί είναι και η δυνατότητα απομάκρυνσης των πολιτών με δικά τους μέσα, από καθορισμένα δρομολόγια στα οποία έχει εξασφαλιστεί ο έλεγχος της κυκλοφορίας.

Επισημαίνεται ότι η εξασφάλιση μέσων για την μετακίνηση πολιτών μπορεί να γίνει με τα μέσα που διαθέτει ο Δήμος, ή με τη συνδρομή μέσων άλλων φορέων του δημοσίου ή του ιδιωτικού τομέα τα οποία είναι άμεσα διαθέσιμα σε τοπικό επίπεδο.

Στο πλαίσιο αυτό, **το Τμήμα Πολιτικής Προστασίας του Δήμου** γνωρίζει εκ των προτέρων (σε κατάσταση συνήθους ετοιμότητας) τα μέσα που μπορούν να διαθέσουν οι φορείς σε τοπικό επίπεδο, στην περίπτωση έκτακτης ανάγκης κατά την οποία υπάρχει το ενδεχόμενο υλοποίησης μιας τέτοιας δράσης.

Επίσης, γνωρίζει τη διαδικασία διάθεσής τους, όταν πρόκειται για φορείς του δημοσίου, καθώς και τη διαδικασία διάθεσής τους, μέσω ενός μνημονίου συνεργασίας, όταν πρόκειται για φορείς του ιδιωτικού τομέα.

Γι' αυτό τον λόγο συμπεριλαμβάνονται οι εξής πληροφορίες:

➤ **Ο αρχικός χώρος συγκέντρωσης των πολιτών είναι ο αύλειος χώρος των Δημοτικών Ξενώνων του Δήμου Σερρών** όπου θα εγκατασταθεί και ο Υπεύθυνος συντονισμού αλλά και οι Επιτελείς του για την εν συνεχεία οργανωμένη απομάκρυνσή τους, εφόσον χρειάζονται μεταφορά.

➤ Το χρονικό διάστημα που απαιτείται για την ειδοποίηση των πολιτών του οικισμού Χρυσοπηγής και της ευρύτερης περιοχής στην οποία υπάρχουν διάσπαρτες οικίες και κατασκηνώσεις, που θα χρειαστεί να υλοποιηθεί η δράση καθώς και τον τρόπο εντοπισμού και ειδοποίησής τους με τηλεβόα και πόρτα - πόρτα από τη Διεύθυνση Αστυνομίας Σερρών, τη συνδρομή της Δημοτικής Αστυνομίας και τους Δημοτικούς Υπαλλήλους και τις Εθελοντικές Ομάδες που είναι σε θέση να συμπράξουν.

Το πλεονέκτημα που παρέχει η ενημέρωση με την μέθοδο αυτή, είναι και η δυνατότητα άμεσης καταγραφής των πολιτών που επιθυμούν να απομακρυνθούν αλλά δεν διαθέτουν δικά τους μέσα, ή χρειάζονται ειδική μετακίνηση (ασθενείς, άτομα με κινητικά προβλήματα, κλπ). Οι πληροφορίες αυτές θα οδηγήσουν σε ορθολογικότερη εκτίμηση των μέσων που απαιτούνται για την οργανωμένη απομάκρυνση των πολιτών, καθώς και ανακοινώσεις σε μέσα μαζικής ενημέρωσης, τοπικούς ραδιοφωνικούς σταθμούς, κ.α.

➤ Η δυνατότητα ελέγχου και διαχείρισης της κυκλοφορίας, με όλα τα εναλλακτικά δρομολόγια που έχουν προσδιοριστεί από την αρμόδια Αστυνομική Αρχή, ότι μπορούν να χρησιμοποιηθούν, λαμβάνοντας υπόψη και την εκτιμώμενη εξέλιξη της πυρκαγιάς από τον εκάστοτε Επικεφαλής Αξιωματικό του Πυροσβεστικού Σώματος, ο οποίος ενεργεί σε τοπικό επίπεδο ως συντονιστής του πυροσβεστικού έργου, ώστε να μην υπάρχει κίνδυνος κατά την απομάκρυνση των πολιτών.

**Η δυνατότητα αυτή αφορά δρομολόγια που θα χρησιμοποιηθούν τόσο από τα μέσα μαζικής μεταφοράς των πολιτών, όσο και από τα ίδια μέσα που ενδέχεται να χρησιμοποιήσουν οι πολίτες που απομακρύνονται μετά τη λήψη και δημοσιοποίηση της σχετικής απόφασης.**

Νοείται ότι, σε όλες τις περιπτώσεις τα δρομολόγια που έχουν επιλεγεί, σε καμία περίπτωση δεν πρέπει να παρενοχλούν την κίνηση των πυροσβεστικών οχημάτων, καθώς και οχημάτων άλλων φορέων που σπεύδουν να ενισχύσουν το έργο της καταστολής και αντιμετώπισης έκτακτων αναγκών (υδροφόρες, ασθενοφόρα Ε.Κ.Α.Β. κλπ).

#### 4. ΑΣΦΑΛΗ ΟΔΙΚΑ ΔΡΟΜΟΛΟΓΙΑ - ΟΔΟΙ ΔΙΑΦΥΓΗΣ

➤ Σε περίπτωση εντολής εκκένωσης το πλησιέστερο σημείο που μπορεί να οδηγηθεί ο πληγούμενος πληθυσμός με προϋποθέσεις παροχής υπηρεσιών και ασφαλή καταφύγιο είναι η πόλη των Σερρών, με την οποία συνδέεται με ασφαλτοστρωμένο οδικό δίκτυο 10 km.

➤ Ως δεύτερη εναλλακτική διαδρομή είναι στο 6ο km Σερρών - Χρυσοπηγής αριστερά προς Ξηρότοπο, Μετόχι με τελικό προορισμό την πόλη των Σερρών, με ασφαλτοστρωμένο οδικό δίκτυο.

➤ Ως τρίτη εναλλακτική διαδρομή είναι στο 14ο km Σερρών - Λαϊλιά, αριστερά προς Ξηρότοπο, Μετόχι, με τελικό προορισμό και πάλι την πόλη των Σερρών, με ασφαλτοστρωμένο οδικό δίκτυο.

➤ **Η διασφάλιση επικοινωνιών** μεταξύ των αρμόδιων φορέων που εμπλέκονται στην υλοποίηση της δράσης έτσι ώστε να εξασφαλίζεται ο συντονισμός τους, καθώς και η παροχή πληροφοριών σχετικών με την τρέχουσα εξέλιξη της πυρκαγιάς. Για την επικοινωνία συντονισμού των εκπροσώπων των Φορέων μεταξύ τους, ορίζεται κοινή



συχνότητα μέσω ασυρμάτου (προτεινομένη η 146.000 MHz VHF που ήδη χρησιμοποιήθηκε σε αντίστοιχη άσκηση με επιτυχία). Ταυτόχρονα η Δημοτική Αστυνομία παρέχει στους πολίτες την δυνατότητα επικοινωνίας τους μαζί της, μέσω του ελεύθερου καναλιού PMR-01 με ασυρμάτους ελεύθερης χρήσης. Στο ίδιο κανάλι δύνανται να γίνονται και έκτακτες ανακοινώσεις για όσους πολίτες βρίσκονται σε ακρόαση.

➤ **Η υποδοχή και φροντίδα των πολιτών** που απομακρύνονται σε επιλεγμένους ασφαείς χώρους συμπεριλαμβανομένης και της ιατρικής βοήθειας και ψυχοκοινωνικής υποστήριξης.

## 5. ΠΡΟΤΕΙΝΟΜΕΝΟΙ ΧΩΡΟΙ

**Το Κλειστό Γυμναστήριο Σερρών** (οδός Εξοχών) για προσωρινή εγκατάσταση, διαθέσιμη προνοιακή υποστήριξη, σίτιση και υγειονομικό έλεγχο.

**Το Γενικό Νοσοκομείο Σερρών**, για ιατρική περίθαλψη.

➤ **Το χρονικό διάστημα που απαιτείται, να απομακρυνθούν οι πολίτες από την περιοχή** (π.χ. για 6 ώρες) μέχρι να ελαχιστοποιηθεί ο κίνδυνος για τον οποίο απομακρύνονται. Η εκτίμηση αυτή αφορά κυρίως τους πολίτες που διαμένουν μόνιμα ή προσωρινά στη περιοχή.

➤ **Η φροντίδα για την επιστροφή των πολιτών** που απομακρύνθηκαν και διαμένουν μόνιμα ή προσωρινά στην περιοχή.

Με δεδομένη τη δυσκολία λήψης και υλοποίησης τέτοιων αποφάσεων ο Δήμαρχος, όταν αυτό είναι εφικτό, στα χρονικά περιθώρια που επιτρέπει η εξέλιξη του φαινομένου, συγκαλείται άμεσα το Συντονιστικό Τοπικό Όργανο (ΣΤΟ) προς υποβοήθηση του έργου του.

Νοείται ότι, για το σκοπό αυτό στο ΣΤΟ του Δήμου μετέχουν κατά κύριο λόγο εκπρόσωποι των φορέων που συμμετέχουν ενεργά στην υλοποίηση της δράσης, για την οργανωμένη προληπτική απομάκρυνση πολιτών.

## 6. ΕΙΔΙΚΟΤΕΡΕΣ ΔΡΑΣΕΙΣ

➤ Σε περιοχές που υπάρχει **παρουσία αλλοδαπών πολιτών** (τουριστικά θέρετρα, φιλοξενία προσφύγων κλπ), θα πρέπει να **υπάρξει μέριμνα από το Δήμαρχο ξενόγλωσσης ανακοίνωσης για την ενημέρωσή τους** σχετικά με τη λήψη της απόφασης για την οργανωμένη απομάκρυνση και τις ασφαείς διαδρομές που μπορούν να ακολουθήσουν όσοι θέλουν να απομακρυνθούν με ίδια μέσα.

➤ Για την μεταφορά αλλοδαπών πολιτών που δεν διαθέτουν ίδια μέσα μετακίνησης, κρίνεται απαραίτητο, εφ' όσον είναι εφικτό, να καθορισθεί ιδιαίτερο σημείο συγκέντρωσης τους, για την εν συνεχεία απομάκρυνσή τους, με στόχο την καλύτερη επικοινωνία τους με τις Αρχές και τη δημιουργία καλύτερων συνθηκών υποστήριξής τους.

- Η οργανωμένη προληπτική απομάκρυνση πολιτών θα πραγματοποιείται κατά προτίμηση εντός των διοικητικών ορίων του Δήμου Σερρών.
- **Ειδικά για τις Κατασκηνώσεις – Παιδικές Εξοχές** η λήψη της απόφασης για την μετακίνηση κατασκηνωτών και προσωπικού που ευρίσκονται και διαβιούν εντός των υποδομών τους (εκκένωση και μεταφορά των κατασκηνωτών σε ασφαλές σημείο) σε περίπτωση έκτακτης ανάγκης λόγω δασικών πυρκαγιών, καθορίζεται μέσα από τα σχέδια εκκένωσης τους, τα οποία συντάσσονται από τις διοικήσεις των παιδικών εξοχών - κατασκηνώσεων σύμφωνα με τις κατευθύνσεις: α) του Υπουργείου Παιδείας Πολιτισμού, Παιδείας και Θρησκευμάτων για τις μαθητικές κατασκηνώσεις του Υπουργείου (ΥΑ ΙΒ/7243/7-7-1983 - ΦΕΚ 368/τευχ. Β') και β) της Γενικής Δ/σης Πρόνοιας, του Υπουργείου Εργασίας και Κοινωνικής Αλληλεγγύης (παρ3, αρθ 8 της ΚΥΑ12030/Φ109.1/1999) για τις κατασκηνώσεις του Κρατικού Προγράμματος και τις λοιπές δημόσιες ή ιδιωτικές παιδικές εξοχές - κατασκηνώσεις (Δ27/οικ.10625/345/2-4-2014 έγγραφο της Δ/σης Προστασίας Οικογένειας, της Γενικής Δ/σης Πρόνοιας, του Υπουργείου Κοινωνικής Ασφάλισης και Πρόνοιας).

#### 7. ΑΠΑΙΤΟΥΜΕΝΕΣ ΕΝΕΡΓΕΙΕΣ ΤΟΥ ΤΜΗΜΑΤΟΣ ΠΟΛΙΤΙΚΗΣ ΠΡΟΣΤΑΣΙΑΣ ΔΗΜΟΥ ΣΕΡΡΩΝ:

- Το Τμήμα Πολιτικής Προστασίας του **Δήμου Σερρών** ενημερώνει άμεσα τις εμπλεκόμενες Υπηρεσίες για τη λήψη της απόφασης εκκένωσης.
- Κινητοποιεί το μηχανισμό του Δήμου και προγραμματίζει την άμεση μεταφορά οχημάτων, μηχανημάτων και προσωπικού στο σημείο εκκένωσης.
- **Επικοινωνεί με ιδιωτικά μέσα (Λεωφορεία)** σε περίπτωση που χρειαστεί να συνδράμουν στη μεταφορά του πληθυσμού.
- **Επικοινωνεί άμεσα με τα τοπικά Μέσα Μαζικής Ενημέρωσης** (τηλεόραση, ραδιόφωνο) για τη μετάδοση οπτικών και ηχητικών μηνυμάτων.
- **Θέτει σε ετοιμότητα τις εθελοντικές ομάδες.**

#### 8. ΕΜΠΛΕΚΟΜΕΝΕΣ ΥΠΗΡΕΣΙΕΣ: - ΦΟΡΕΙΣ

1. Τμήμα Πολιτικής Προστασίας Π.Ε. Σερρών
2. Τμήμα Πολιτικής Προστασίας Δήμου Σερρών
3. Διεύθυνση Τεχνικών Υπηρεσιών του Δήμου Σερρών
4. Υπηρεσία Πρασίνου του Δήμου Σερρών
5. Τμήμα Κυκλοφοριακού Σχεδιασμού
6. Τμήμα Συντήρησης & Κίνησης Οχημάτων
7. Τμήμα Αποκομιδής Απορριμάτων & Ανακύκλωσης
8. (Δ.Ε.Υ.Α.Σ.) Δημόσια Επιχείριση Ύδρευσης Αποχέτευσης Σερρών
9. Πυροσβεστική Υπηρεσία
10. Διεύθυνση Αστυνομίας Σερρών
11. Δασαρχείο Σερρών
12. Στρατιωτικές Υπηρεσίες
13. (Ε.Κ.Α.Β.) Εθνικό Κέντρο Άμεσης Βοήθειας
14. Γενικό Νοσοκομείο Σερρών
15. Υπηρεσία Κοινωνικής Μέριμνας Δήμου Σερρών
16. Ιερά Μητρόπολις Σερρών & Νιγρίτης



17. ΔΕΔΔΗΕ
18. ΟΤΕ
19. Υπεραστικό ΚΤΕΛ Σερρών
20. Αστικό ΚΤΕΛ Σερρών

9. ΕΘΕΛΟΝΤΙΚΕΣ ΟΜΑΔΕΣ:

Κατάλογος των Εθελοντικών Οργανώσεων Πολιτικής Προστασίας που δραστηριοποιούνται σε επίπεδο Δήμου Σερρών.

1. **Λέσχη Ειδικών Δυνάμεων**, Μεραρχίας 67
  - **Πρόεδρος:** Μελαχροινός Κων/νος, 6948001223, ΤΗΛ.-FAX 23210-55292
2. **Σύλλογος Ραδιοερασιτεχνών**, Μεραρχίας 67
  - **Πρόεδρος:** Γκιουζέλης Γεώργιος, 6946007000, FAX 23210-55292
3. **Αερολέσχη Σερρών**, Ερυθρού Σταυρού 4
  - **Πρόεδρος:** Βασιλείου Γεώργιος, 6972219520, FAX 23210-52970
4. **Σύλλογος ΠΡΟ.Τ.Ε.Κ.Τ.Α.** , Μεραρχίας 67
  - **Πρόεδρος:** Θεοφανίδου Σοφία, 6973496414
  - Τούσκας Ιωάννης, 6974438455
5. **Κυνηγετικός Σύλλογος**, Τσαλοπούλου 15, ΤΗΛ.-FAX 23210-23310
  - Παρατσουκίδης Πασχάλης, 6937247414
6. **Σ.Ε.Α.Ν. ΣΕΡΡΩΝ – Σύνδεσμος Εφέδρων Αξιωματικών Νομού Σερρών –ΝΠΔΔ** seanserron@gmail.com
  - Πρόεδρος: Καπιρτζόγλου Βασίλειος, 6944308086
  - Δκτης Επιχειρήσεων : Παναγιώτου Ανέστης 6978445058
7. **Μοτοσυκλετιστικός Όμιλος Σερρών (Μ.Ο.Σ.)**
  - **Πρόεδρος:** Καλαθά Γεωργία, 6944525565
8. **Ιατρικός Σύλλογος Σερρών**
  - **Πρόεδρος:** Βάκαλος Άγγελος, 6932297263 angelvak@otenet.gr
9. **Ελληνικός Ερυθρός Σταυρός (Σαμαρείτες)**
  - **Πρόεδρος:** Θεοδωρίδου Μαρία, 6978412541,
  - e-mail: m.teodoridou@gmail.com , serres.dpt@redcross.gr
  - *Αυγερινός Νικόλαος, 6942492573*

10. ΡΑΔΙΟΦΩΝΙΚΟΙ ΣΤΑΘΜΟΙ:

- |                  |         |                  |
|------------------|---------|------------------|
| 1. ΕΨΙΛΟΝ - ΣΚΑΙ | 103 FM  | τηλ. 23210.25436 |
| 2. ΡΑΔΙΟ ΚΙΒΩΤΟΣ | 99,2 FM | τηλ. 23216.00751 |
| 3. ΝΟΙΖΕ         | 93,5 FM | τηλ. 23212.00935 |
| 4. ΜΕΓΑ          | 91,7 FM | τηλ. 23210.55365 |



## ΔΗΜΟΣ ΣΕΡΡΩΝ - ΠΟΛΙΤΙΚΗ ΠΡΟΣΤΑΣΙΑ

5.	ΕΡΑ ΣΕΡΡΩΝ	101,5 FM	τηλ. 23210.55900
6.	ΡΑΔΙΟ ΦΥΛΛΙΔΟΣ	98,2 FM	τηλ. 23210.52022
7.	ΜΕΤΡΟΠΟΛΙΣ ΣΕΡΡΩΝ	97,2 FM	τηλ. 23210.98769
8.	ΝΟΤΕΣ	106 FM	τηλ. 23210.59898
9.	ΡΑΔΙΟ ΕΝΑ	101 FM	τηλ. 23210.62562
10.	POLIS	100 FM	τηλ. 23210.54444
11.	ΡΑΔΙΟ	98,2 FM	τηλ. 23210.52022
12.	ΡΟΔΟΝ	95 FM	τηλ. 23210.58800
13.	ΣΕΡΡΕΣ	98,9 FM	τηλ. 23210.65777
14.	ΡΑΔΙΟ ΣΙΝΤΙΚΗΣ	92,1 FM	τηλ. 23230.28100
15.	ΡΑΔΙΟ ΜΠΛΕ ΓΙΑΚΑΣ (Προβατάς)	90,2 FM	τηλ. 23210.88520

## 11. ΤΗΛΕΟΠΤΙΚΟΙ ΣΤΑΘΜΟΙ:

ΔΙΚΤΥΟ ΣΕΡΡΩΝ τηλ. 23210.51500

ΕΠΙΛΟΓΕΣ τηλ. 23210.45535

Σημειώνεται ότι, έχει ιδιαίτερη σημασία στα Μέσα Μαζικής Ενημέρωσης που θα δεχτούν να αναμεταδώσουν την ανακοίνωση, να επιτευχθεί η **δημιουργία μίας και μοναδικής συνολικής εικόνας αντιμετώπισης της κατάστασης προς το κοινό.**

## 12. ΑΡΜΟΔΙΟΤΗΤΕΣ ΥΠΗΡΕΣΙΩΝ

## Α. ΙΕΡΑ ΜΗΤΡΟΠΟΛΗ ΣΕΡΡΩΝ &amp; ΝΙΓΡΙΤΗΣ

<b>Κέντρο</b>	τηλ. 23210.68100 (εσωτ.101, 102, 103, 104)
Πατήρ: Θωμάς Τσάγγας	τηλ. 6939252595

Η Ιερά Μητρόπολη (ο Μητροπολίτης) ενημερώνεται άμεσα για την πορεία των επιχειρήσεων και προσφέρει κάθε ζητούμενη συνδρομή.

## Β. ΠΟΛΙΤΙΚΗ ΠΡΟΣΤΑΣΙΑ ΠΕΡΙΦΕΡΕΙΑΚΗΣ ΕΝΟΤΗΤΑΣ ΣΕΡΡΩΝ

<b>Αν. Προϊστάμενος Τμήματος</b>	
Αργυρίου Κωνσταντίνος	τηλ. 6941507622 e-mail: argiriou@serres.pkm.gov.gr
<b>Γραφείο</b>	τηλ. 23213.50319



Ο Προϊστάμενος της Περιφερειακής Ενότητας συνδράμει το έργο της εκκένωσης με μέσα και προσωπικό της Περιφερειακής Ενότητας και συντονίζει τη διάθεση μέσων και προσωπικού από όμορους Δήμους, Περιφέρειες, Κράτη αν προκύψει ανάγκη.

#### Γ. ΠΟΛΙΤΙΚΗ ΠΡΟΣΤΑΣΙΑ ΔΗΜΟΥ ΣΕΡΡΩΝ

<b>Αν. Προϊστάμενη</b>	
Αναγνωστίδου Αικατερίνη	τηλ. 6978997655 e-mail: anagnostidou@serres.gr
<b>Γραφείο</b>	τηλ. 23213.50175

Το Τμήμα Πολιτικής Προστασίας αναλαμβάνει τον γενικό συντονισμό όλων των εμπλεκόμενων στην εφαρμογή του σχεδίου εκκένωσης, οργανώνει την αποστολή μέσων και προσωπικού του Δήμου Σερρών, καθορίζει συγκεκριμένη συχνότητα ασυρμάτου επικοινωνίας μέσω της οποίας επικοινωνούν ο ίδιος και όλοι οι επικεφαλής υπεύθυνοι του σχεδίου καθώς ορίζει και τον ακριβή χρόνο έναρξης και λήξης της εφαρμογής του σχεδίου.

Η Αν. Προϊστάμενη της Πολιτικής Προστασίας του Δήμου Σερρών μεταβαίνει στο σημείο του συμβάντος και συνεργάζεται με τους επικεφαλής της Πυροσβεστικής Υπηρεσίας και της Ελληνικής Αστυνομίας για την ακριβή εφαρμογή του σχεδίου.

#### Δ. ΠΥΡΟΣΒΕΣΤΙΚΗ ΥΠΗΡΕΣΙΑ

<b>1. Διοικητής Δι.Π.Υ. Ν. Σερρών</b>	
Μπαγώτης Ιωάννης	τηλ.: 6932669676
<b>2. Διοικητής Π.Υ. Σερρών</b>	
Παπαδόπουλος Νικόλαος	τηλ.: 6983443808
<b>3. Υποδιοικητής Π.Υ. Σερρών</b>	
Θεοδωρίδης Ανδρέας	τηλ.: 6974075667
<b>4. Κέντρο</b>	τηλ.: <b>199</b>
<b>5. Τηλέφωνα Πυροσβεστικής Σερρών</b>	τηλ.: 23210.98900 23210.98903
<b>6. email</b>	serres@psnet.gr και dpy.serron@psnet.gr

Ο επικεφαλής Αξιωματικός της Πυροσβεστικής Υπηρεσίας καθορίζει προσωπικό και μέσα της Πυροσβεστικής Υπηρεσίας καθώς έχει και την ευθύνη της γενικής εκτίμησης του **συμβάντος και τον Συντονισμό όλων των Φορέων που συμμετέχουν στην αντιμετώπιση του συμβάντος αυτού.**

Στόχος τους είναι η κατάσβεση ή η καθυστέρηση της φωτιάς ώστε να δοθεί χρόνος, για την ασφαλή εκκένωση της περιοχής.

Τα τρία (3) βυτία του Δήμου τίθενται στη διάθεση του επικεφαλής Αξιωματικού της Πυροσβεστικής Υπηρεσίας.

**Ε. ΔΙΕΥΘΥΝΣΗ ΑΣΤΥΝΟΜΙΑΣ ΣΕΡΡΩΝ**

<b>1. Υπεύθυνος Πολιτικής Προστασίας Διεύθυνσης Αστυνομίας Σερρών</b>	
Αστυνομικός Διευθυντής Καραγιαννίδης Αλέξανδρος	τηλ. 23210.90807 6971596247
<b>2. Κέντρο</b>	τηλ. <b>100</b> 23210.90800
<b>3. Τμήμα Ασφαλείας</b>	τηλ. 23210.90805
<b>4. Τμήμα Τροχαίας</b>	τηλ. 23210.90810
<b>5. Τμήμα Τάξης</b>	τηλ. 23210.90808
<b><u>Ευρωπαϊκός αριθμός κλήσης έκτακτης ανάγκης</u></b>	<b><u>112</u></b>

Το προσωπικό και τα μέσα της Αστυνομικής Υπηρεσίας καθορίζονται από τον επικεφαλής Αξιωματικό της Αστυνομίας.

Στόχος τους είναι η επιβολή της απαγόρευσης κυκλοφορίας στην περιοχή, η παροχή βοήθειας για την ασφαλή διάβαση μέσων και προσωπικού που εμπλέκονται στο σχέδιο εκκένωσης και γενικά η επιβολή της τάξης και της ασφάλειας καθ' όλη τη διάρκεια εκτέλεσης του σχεδίου.

**ΣΤ. 10<sup>ο</sup> ΣΥΝΤΑΓΜΑ ΠΕΖΙΚΟΥ «ΡΟΥΠΕΛ»**

<b>Κέντρο</b>	τηλ. 23210.95100
---------------	------------------

Το προσωπικό και τα μέσα του Στρατού καθορίζονται από τον επικεφαλής Αξιωματικό. Τη χρησιμοποίησή τους αποφασίζει ο **Γενικός Συντονιστής** εφαρμογής του Σχεδίου εκκένωσης.

**Ζ. ΔΑΣΙΚΗ ΥΠΗΡΕΣΙΑ**

<b>Κέντρο</b>	τηλ. 23210.39125
<b>Προϊστάμενη Δασαρχείου:</b> Ιασωνίδου Ειρήνη	τηλ. 23210.46262
<b>Προϊστάμενη Γραφείου Θήρας Δασαρχείου:</b> Γατίδου Δήμητρα	τηλ. 23210.39126

Το Προσωπικό και τα μέσα της Δασικής Υπηρεσίας καθορίζονται από τον επικεφαλής Προϊστάμενο της Δασικής Υπηρεσίας. Τη χρησιμοποίησή τους αποφασίζει ο Γενικός Συντονιστής εφαρμογή του σχεδίου εκκένωσης.

**Η. Εθνικό Κέντρο Άμεσης Βοήθειας (Ε.Κ.Α.Β.)**

<b>Κέντρο</b>	τηλ. <b>166</b>
---------------	-----------------

Το Ε.Κ.Α.Β. συνδράμει στην εφαρμογή του σχεδίου εκκένωσης με δύο (2) ασθενοφόρα στελεχωμένα με το ανάλογο προσωπικό.

**Θ. ΓΕΝΙΚΟ ΝΟΣΟΚΟΜΕΙΟ ΣΕΡΡΩΝ**

<b>Κέντρο</b>	τηλ. 23210.94500
---------------	------------------

Το Γενικό Νοσοκομείο Σερρών οφείλει να είναι σε ετοιμότητα για να αντιμετωπίσει πιθανά συμβάντα από την πληγείσα περιοχή.

**Ι. ΥΠΗΡΕΣΙΑ ΚΟΙΝΩΝΙΚΗΣ ΜΕΡΙΜΝΑΣ**

<b>Διευθύντρια</b>	
Τζελέπη Μαρία	τηλ. 2321350170 τηλ. 6973914729
<b>Προϊστάμενος</b>	
Μαλαματάκης Βασίλειος	τηλ. 2321350561 τηλ. 6974937028
<b>Προϊστάμενος Τμήματος Δημόσιας Υγείας</b>	
Σύρογλου Σεραφείμ	τηλ. 23213-50571 τηλ. 6906393512

Η Υπηρεσία Κοινωνικής Μέριμνας οφείλει να μεριμνήσει εγκαίρως για την υποδοχή των πληγέντων και να εξασφαλίσει την ασφαλή διαμονή με τα στοιχειώδη μέσα υγιεινής που απαιτούνται.

Ακόμα οφείλει να μεριμνήσει για τη σίτιση, την ψυχολογική υποστήριξη των πληγέντων και την τηλεφωνική επικοινωνία με τους γονείς των ανηλίκων. Καθώς επίσης να κάνει καταγραφή γερόντων ανήμπορων ανθρώπων και ΑΜΕΑ

**ΙΑ. ΔΗΜΟΤΙΚΗ ΑΣΤΥΝΟΜΙΑ**

<b>Κέντρο</b>	τηλ. 23210-37563
<b>Υπεύθυνος Υπάλληλος Δημοτικής Αστυνομίας</b> Κωνσταντίνος Κανακάρης	τηλ. 23210.45596 e-mail: dast@serres.gr

Η Δημοτική Αστυνομία συνδράμει και εκτελεί της εντολές της Πολιτικής Προστασίας.



ΔΗΜΟΣ ΣΕΡΡΩΝ - ΠΟΛΙΤΙΚΗ ΠΡΟΣΤΑΣΙΑ

- Ο Τερματισμός ή η αποκλιμάκωση των επιμέρους δράσεων των εμπλεκόμενων Φορέων, ολοκληρώνεται μετά από σχετική απόφαση του Δημάρχου.
- Καταγραφή και αποτίμηση έργου από το Τμήμα Πολιτικής Προστασίας.
- Η πιστή εφαρμογή του σχεδίου διασφαλίζει το καλύτερο δυνατό αποτέλεσμα.

Η συντάκτρια του Σχεδίου

Η ΑΝ. ΠΡΟΪΣΤΑΜΕΝΗ  
ΤΟΥ ΤΜΗΜΑΤΟΣ ΠΟΛΙΤΙΚΗΣ ΠΡΟΣΤΑΣΙΑΣ  
& ΠΑΛΛΑΪΚΗΣ ΑΜΥΝΑΣ

ΑΝΑΓΝΩΣΤΙΔΟΥ ΑΙΚΑΤΕΡΙΝΗ



# ΠΑΡΑΡΤΗΜΑ Ι

## ΠΡΟΕΔΡΟΙ - ΕΚΠΡΟΣΩΠΟΙ ΤΟΠΙΚΩΝ ΚΟΙΝΟΤΗΤΩΝ

1. Ρίζος Γεώργιος , Πρόεδρος Κοινότητας Σερρών,  
τηλ. 6974920867, e-mail: rizos.gr@yahoo.com
2. Δρόντζας Κωνσταντίνος , Μέλος του Συμβουλίου της Κοινότητας Σερρών,  
τηλ.6936023907, e-mail: xirotopos76@gmail.com
3. Ιχτιάρη Σοφία, Εκπρόσωπος της Τ.Κ. Ορεινής,  
τηλ. 6948170951, e-mail: sofiaixt@gmail.com
4. Βλάχος Γεώργιος, Πρόεδρος της Τ.Κ. Ελαιώνα,  
τηλ. 6973213108, e-mail: mousas.petros123@gmail.com

## ΚΑΤΑΣΤΑΣΕΙΣ ΠΡΟΣΩΠΙΚΟΥ ΠΟΛΙΤΙΚΗΣ ΠΡΟΣΤΑΣΙΑΣ ΔΗΜΟΥ ΣΕΡΡΩΝ ΕΤΟΥΣ 2022

### ΠΕ ΜΗΧΑΝΙΚΩΝ & ΤΕ ΜΗΧΑΝΙΚΩΝ

Α/Α	ΕΠΩΝΥΜΟ	ΟΝΟΜΑ	ΕΙΔΙΚΟΤΗΤΑ
1.	Αηδονίδης	Θωμάς	ΤΕ ΠΟΛΙΤΙΚΩΝ ΜΗΧΑΝΙΚΩΝ-ΔΟΜΙΚΩΝ ΕΡΓΩΝ
2.	Βελιγρατλής	Μιχαήλ	ΠΕ ΠΟΛΙΤΙΚΩΝ ΜΗΧΑΝΙΚΩΝ
3.	Βαδιάκας	Πολυχρόνης	ΠΕ ΠΟΛΙΤΙΚΩΝ ΜΗΧΑΝΙΚΩΝ
4.	Βαρναλίδου	Ελένη	ΠΕ ΧΗΜΙΚΩΝ ΜΗΧΑΝΙΚΩΝ
5.	Βλαχοπούλου	Ευθυμία	ΤΕ ΠΟΛΙΤΙΚΩΝ ΜΗΧΑΝΙΚΩΝ-ΔΟΜΙΚΩΝ ΕΡΓΩΝ
6.	Γαβρά	Αντιγόνη	ΠΕ ΓΕΩΠΟΝΩΝ
7.	Δούρα	Αικατερίνη	ΤΕ ΕΠΟΠΤΩΝ ΔΗΜ. ΥΓΕΙΑΣ (ΙΔΑΧ)
8.	Ζδούμπα	Θεοδώρα	ΠΕ ΜΗΧΑΝΙΚΩΝ (ΠΟΛ. ΜΗΧΑΝ.)
9.	Κωνσταντινίδης	Μάριος	ΠΕ ΤΟΠΟΓΡΑΦΩΝ ΜΗΧΑΝΙΚΩΝ
10.	Κοκκινίδου	Αθηνά	ΠΕ ΧΗΜΙΚΩΝ ΜΗΧΑΝΙΚΩΝ
11.	Καδή	Ευθυμία	ΠΕ ΠΟΛΙΤΙΚΩΝ ΜΗΧΑΝΙΚΩΝ
12.	Μαδεμλή	Ελένη	ΠΕ ΠΟΛΙΤΙΚΩΝ ΜΗΧΑΝΙΚΩΝ
13.	Μίκικη	Φωτεινή	ΠΕ ΠΟΛΙΤΙΚΩΝ ΜΗΧΑΝΙΚΩΝ
14.	Μαλαμίδου	Ευλαμπία	ΤΕ ΠΟΛΙΤΙΚΩΝ ΜΗΧΑΝΙΚΩΝ-ΔΟΜΙΚΩΝ ΕΡΓΩΝ
15.	Μισχοπούλου	Φανή	ΤΕ ΤΕΧΝΟΛΟΓΩΝ ΤΟΠΟΓΡΑΦΩΝ
16.	Μανάφης	Βασίλειος	ΤΕ ΤΕΧΝΟΛΟΓΩΝ ΔΟΜΙΚΩΝ ΕΡΓΩΝ (ΙΔΑΧ)
17.	Μανωλαράκης	Κωνσταντίνος	ΤΕ ΔΙΟΙΚΗΤΙΚΟΥ
18.	Μπαρμπουτίδου	Αικατερίνη	ΠΕ ΜΗΧΑΝΙΚΩΝ (ΠΟΛ. ΜΗΧΑΝ.)
19.	Μαρινάκη	Αικατερίνη	ΠΕ ΜΗΧΑΝΙΚΩΝ (ΠΟΛ. ΜΗΧΑΝΙΚΩΝ)
20.	Μέλλιου	Παναγιώτα	ΤΕ ΜΗΧ/ΚΩΝ ΓΕΩ/ΚΗΣ ΤΟΠ.
21.	Νάσσου	Αναστασία	ΠΕ ΜΗΧ/ΚΩΝ ΧΩΡΟΤΑΞΙΑΣ & ΠΕΡ.ΑΝΑΠΤ.
22.	Πουρπούρης	Χρήστος	ΠΕ ΠΟΛΙΤΙΚΩΝ ΜΗΧΑΝΙΚΩΝ
23.	Παπακωνσταντίνου	Μαρία	ΠΕ ΠΟΛΙΤΙΚΩΝ ΜΗΧΑΝΙΚΩΝ
24.	Πασσιάς	Ιωάννης	ΤΕ ΤΕΧΝΟΛΟΓΩΝ ΤΟΠΟΓΡ. ΜΗΧΑΝΙΚΩΝ
25.	Πολυράβας	Γεώργιος	ΠΕ ΑΡΧΙΤΕΚΤΟΝΩΝ
26.	Πάλλας	Χρήστος	ΠΕ ΜΗΧΑΝΟΛΟΓΩΝ ΗΛΕΚΤΡΟΛΟΓΩΝ (Δ/ΝΤΗΣ)
27.	Πανίδου	Ευτυχία	ΤΕ ΤΕΧΝΟΛΟΓΙΚΩΝ ΕΦΑΡΜΟΓΩΝ
28.	Ράντου	Ευδοκία	ΠΕ ΑΡΧΙΤΕΚΤΟΝΩΝ- ΜΗΧΑΝΙΚΩΝ
29.	Σουλιώτης	Μιχαήλ	ΠΕ ΓΕΩΠΟΝΩΝ (Δ/ΝΤΗΣ)
30.	Στρίκα	Ελένη	ΠΕ ΠΟΛΙΤΙΚΩΝ ΜΗΧΑΝΙΚΩΝ
31.	Σινάνη	Μαρία	ΤΕ ΤΕΧΝΟΛΟΓΩΝ
32.	Σίσκου	Ελένη	ΤΕ ΝΟΣΗΛΕΥΤΩΝ



## ΔΗΜΟΣ ΣΕΡΡΩΝ - ΠΟΛΙΤΙΚΗ ΠΡΟΣΤΑΣΙΑ

33.	Συρόγλου	Σεραφείμ	ΤΕ ΕΠΙΣΚΕΠΤΩΝ ΥΓΕΙΑΣ
34.	Σιπζίμη	Μαρία	ΠΕ ΓΕΩΠΟΝΩΝ
35.	Σαραντέας	Αριστείδης	ΠΕ ΓΕΩΛΟΓΩΝ (ΙΔΑΧ)
36.	Κατσαρός	Θεόδωρος	ΤΕ ΜΗΧ/ΚΩΝ ΠΟΛ/ΚΩΝ ΜΗΧΑΝΙΚΩΝ
37.	Καραμπατζάκης	Θεόδωρος	ΤΕ ΤΕΧΝΟΛΟΓΩΝ (ΗΛΕΚΤΡ./ΜΗΧΑΝΟΛΟΓΩΝ)
38.	Τσανίδου	Μαρία	ΠΕ ΤΟΠΟΓΡΑΦΩΝ ΜΗΧΑΝΙΚΩΝ
39.	Τσινιόγλου	Αλέξανδρος	ΠΕ ΤΟΠΟΓΡΑΦΩΝ ΜΗΧΑΝΙΚΩΝ
40.	Τζίνη	Κυριακή	ΤΕ ΤΕΧΝΟΛΟΓΩΝ ΜΗΧΑΝΟΛΟΓΩΝ
41.	Τσούκα	Ασημίνα	ΤΕ ΤΕΧΝΟΛΟΓΩΝ ΜΗΧΑΝΟΛΟΓΩΝ
42.	Τερμεντζίδου	Μαρία	ΠΕ ΠΕΡΙΒΑΝΤΟΛΟΓΩΝ
43.	Τεκίδου	Μόρφω	ΤΕ ΤΕΧΝΟΛΟΓΩΝ ΠΟΛ. ΜΗΧΑΝΙΚΩΝ
44.	Φιλτζαντζής	Αθανάσιος	ΠΕ ΠΟΛΙΤΙΚΩΝ ΜΗΧΑΝΙΚΩΝ
45.	Χατζητόλιου	Θωμαή	ΤΕ ΔΑΣΟΠΟΝΙΑΣ
46.	Χατζητόλιος	Πέτρος	ΠΕ ΓΕΩΠΟΝΩΝ

**ΔΕ ΟΔΗΓΩΝ & ΔΕ ΤΕΧΝΙΚΩΝ**

Α/Α	ΕΠΩΝΥΜΟ	ΟΝΟΜΑ	ΚΑΤΗΓΟΡΙΑ / ΚΛΑΔΟΣ
1.	Ασάζης	Νικόλαος	ΔΕ ΤΕΧΝΙΚΟΣ ΟΞΥΓΟΝΟΚΟΛΛΗΤΗΣ
2.	Ακριτίδης	Χαράλαμπος	ΔΕ ΔΕΝΔΡΟΚΗΠΟΥΡΩΝ – ΑΝΘΟΚΟΜΩΝ
3.	Αμπατζίδης	Αναστάσιος	ΔΕ ΟΔΗΓΩΝ ΑΥΤΟΚΙΝΗΤΩΝ
4.	Ασλάκης	Δημήτριος	ΔΕ ΟΔΗΓΩΝ ΑΥΤΟΚΙΝΗΤΩΝ
5.	Αϊβάζογλου	Συμεών	ΔΕ29 ΟΔΗΓΩΝ ΑΥΤΟΚΙΝΗΤΩΝ
6.	Αθανασιάδης	Εμμανουήλ	ΔΕ29 ΟΔΗΓΩΝ ΑΥΤΟΚΙΝΗΤΩΝ
7.	Βλάχος	Κωνσταντίνος	ΔΕ24 ΗΛΕΚΤΡΟΛΟΓΩΝ
8.	Βαρδάκας	Σπανδώνης	ΔΕ ΤΕΧΝΙΚΟΣ ΧΕΙΡΙΣΤΩΝ ΜΗΧΑΝΗΜΑΤΩΝ
9.	Γαλάνη	Κυριακή	ΔΕ ΔΟΜΙΚΩΝ ΕΡΓΩΝ
10.	Γρηγοριάδης	Κωνσταντίνος	ΔΕ ΟΔΗΓΩΝ ΑΥΤΟΚΙΝΗΤΩΝ
11.	Δαγκούλης	Ελευθέριος	ΔΕ ΤΕΧΝΙΚΟΣ ΧΕΙΡΙΣΤΩΝ ΜΗΧΑΝΗΜΑΤΩΝ
12.	Δαρδάνης	Ιωάννης	ΔΕ ΤΕΧΝΙΚΟΣ ΧΕΙΡΙΣΤΩΝ ΜΗΧΑΝΗΜΑΤΩΝ
13.	Δελεφέρης	Πέτρος	ΔΕ ΔΕΝΔΡΟΚΗΠΟΥΡΩΝ – ΑΝΘΟΚΟΜΩΝ
14.	Δελημάρκου	Ιωάννης	ΔΕ ΟΔΗΓΩΝ ΑΥΤΟΚΙΝΗΤΩΝ-ΑΠΟΡ/ΦΟΡΩΝ
15.	Δανιήλ	Παναγιώτης	ΔΕ ΟΔΗΓΩΝ ΑΥΤΟΚΙΝΗΤΩΝ
16.	Θωμαΐδης	Γεώργιος	ΔΕ ΤΕΧΝΙΚΟΣ ΧΕΙΡΙΣΤΩΝ ΜΗΧΑΝΗΜΑΤΩΝ
17.	Ιχτιάρης	Βασίλειος	ΔΕ29 ΟΔΗΓΩΝ ΑΥΤΟΚΙΝΗΤΩΝ
18.	Κρουστάλλης	Γεώργιος	ΔΕ ΤΕΧΝΙΚΟΣ ΗΛΕΚΤΡΟΛΟΓΟΣ
19.	Κώστογλου	Χρυσοβαλάντης	ΔΕ ΔΕΝΔΡΟΚΗΠΟΥΡΩΝ – ΑΝΘΟΚΟΜΩΝ
20.	Καραγκιόζης	Χρήστος	ΔΕ ΟΔΗΓΩΝ ΑΥΤΟΚΙΝΗΤΩΝ
21.	Κιοσσές	Αλέξανδρος	ΔΕ ΟΔΗΓΩΝ ΑΥΤΟΚΙΝΗΤΩΝ
22.	Κιτσικούδης	Ευάγγελος	ΔΕ ΟΔΗΓΩΝ ΑΥΤΟΚΙΝΗΤΩΝ
23.	Κουτσοπαυλίδης	Κωνσταντίνος	ΔΕ ΟΔΗΓΩΝ ΑΥΤΟΚΙΝΗΤΩΝ
24.	Κουβόπουλος	Μιχαήλ	ΔΕ ΤΕΧΝΙΚΟΣ ΗΛΕΚΤΡΟΛΟΓΟΣ
25.	Χαρίσης	Χαρίσης	ΔΕ24 ΗΛΕΚΤΡΟΛΟΓΩΝ
26.	Μπογιατζής	Δημήτριος	ΔΕ ΟΔΗΓΩΝ ΑΥΤΟΚΙΝΗΤΩΝ (ΙΔΑΧ)
27.	Μουσάς	Κωνσταντίνος	ΔΕ ΟΔΗΓΩΝ ΑΥΤΟΚΙΝΗΤΩΝ
28.	Μπέγος	Κωνσταντίνος	ΔΕ ΟΔΗΓΩΝ ΑΥΤΟΚΙΝΗΤΩΝ
29.	Μητσίδης	Παύλος	ΔΕ ΤΕΧΝΙΚΟΣ ΜΗΧΑΝΟΤΕΧΝΙΤΗΣ ΑΥΤ/ΤΩΝ
30.	Μακρής	Αθανάσιος	ΔΕ ΟΔΗΓΩΝ
31.	Μαυρουδόγλου	Κρυσταλλένια	ΔΕ ΔΟΜΙΚΩΝ ΕΡΓΩΝ
32.	Οικονόμου	Μιχαήλ	ΔΕ ΟΔΗΓΩΝ ΑΥΤΟΚΙΝΗΤΩΝ
33.	Παντόφλατζης	Ανδρέας	ΔΕ ΤΕΧΝΙΚΟΣ ΜΗΧ/ΤΗΣ ΑΥΤ/ΤΩΝ
34.	Παράσχου	Θεόδωρος	ΔΕ ΤΕΧΝΙΚΟΣ ΜΗΧ/ΤΗΣ ΑΥΤ/ΤΩΝ
35.	Πελέκης	Κυριάκος	ΔΕ ΤΕΧΝΙΚΟΣ ΗΛΕΚΤΡΟΛΟΓΟΣ

## ΔΗΜΟΣ ΣΕΡΡΩΝ - ΠΟΛΙΤΙΚΗ ΠΡΟΣΤΑΣΙΑ

36.	Πενολίδης	Βασίλειος	ΔΕ ΕΠΟΠΤΩΝ ΚΑΘΑΡΙΟΤΗΤΑΣ
37.	Πανάγος	Μιλτιάδης	ΔΕ ΕΠΟΠΤΩΝ ΚΑΘΑΡΙΟΤΗΤΑΣ
38.	Παπαδόπουλος	Παρασκευάς	ΔΕ ΔΕΝΔΡΟΚΗΠΟΥΡΩΝ – ΑΝΘΟΚΟΜΩΝ
39.	Παρουσιάδης	Γεώργιος	ΔΕ ΟΔΗΓΩΝ ΑΥΤΟΚΙΝΗΤΩΝ
40.	Πατσιάς	Κωνσταντίνος	ΔΕ ΟΔΗΓΩΝ ΑΥΤΟΚΙΝΗΤΩΝ
41.	Παναγιωτίδης	Ιωάννης	ΔΕ ΕΠΟΠΤΩΝ ΚΑΘΑΡΙΟΤΗΤΑΣ
42.	Ράπτης	Κωνσταντίνος	ΔΕ ΤΕΧΝΙΚΟΣ ΕΛΑΙΟΧΡΩΜΑΤΙΣΤΗΣ
43.	Σαφαρίκας	Δημήτριος	ΔΕ ΤΕΧΝΙΚΟΣ ΨΥΚΤΙΚΟΣ ΘΕΡΜ/ΛΙΚΩΝ
44.	Σταυρίδης	Στέλιος	ΔΕ ΟΔΗΓΩΝ ΑΥΤΟΚΙΝΗΤΩΝ-ΑΠΟΡ/ΦΟΡΩΝ
45.	Σκοπιανός	Αναστάσιος	ΔΕ ΟΔΗΓΩΝ
46.	Τσάγκος	Δημήτριος	ΔΕ ΟΔΗΓΩΝ
47.	Τζενετίδης	Παντελής	ΔΕ ΧΕΙΡΙΣΤΗΣ ΜΗΧ/ΤΩΝ ΕΡΓΩΝ (ΙΔΑΧ)
48.	Τσεκισίδης	Ιωάννης	ΔΕ ΤΕΧΝΙΚΟΣ ΞΥΛΟΥΡΓΟΣ
49.	Τζουράκης	Σοφοκλής	ΔΕ ΔΕΝΔΡΟΚΗΠΟΥΡΩΝ – ΑΝΘΟΚΟΜΩΝ
50.	Τσιτσάνης	Χαρίλαος	ΔΕ ΟΔΗΓΩΝ ΑΥΤΟΚΙΝΗΤΩΝ
51.	Τσεσμετζής	Μάριος	ΔΕ ΕΠΟΠΤΩΝ ΚΑΘΑΡΙΟΤΗΤΑΣ
52.	Χαριζάνης	Ευάγγελος	ΔΕ ΟΔΗΓΩΝ ΑΥΤΟΚΙΝΗΤΩΝ

**ΔΙΟΙΚΗΤΙΚΟΙ ΥΠΑΛΛΗΛΟΙ**

A/A	ΕΠΩΝΥΜΟ	ΟΝΟΜΑ	ΚΑΤΗΓΟΡΙΑ / ΚΛΑΔΟΣ
1.	Αδαμούδη	Ευαγγελία	ΔΕ ΔΙΟΙΚΗΤΙΚΩΝ ΓΡΑΜΜΑΤΕΩΝ (ΙΔΑΧ)
2.	Αρβανίτη	Πασχαλία	ΔΕ ΠΡΟΣΩΠΙΚΟΥ ΧΕΙΡΙΣΤΩΝ Η/Υ
3.	Βαδαρλή	Γαρυφαλλιά	ΔΕ ΔΙΟΙΚΗΤΙΚΩΝ ΓΡΑΜΜΑΤΕΩΝ
4.	Βαφειάδης	Ηλίας	ΔΕ1 ΔΙΟΙΚΗΤΙΚΩΝ
5.	Βράτσιου	Τριάδα	ΠΕ ΔΙΟΙΚΗΤΙΚΟΥ
6.	Γουγούσκα	Ελισάβετ	ΔΕ1 ΔΙΟΙΚΗΤΙΚΩΝ
7.	Γαλάνη	Ανθούλα	ΤΕ ΔΙΟΙΚΗΤΙΚΟΥ
8.	Δελίτσικου	Βαία	ΤΕ ΒΙΒΛΙΟΘΗΚΟΝΟΜΩΝ (ΙΔΑΧ)
9.	Κουτεκίδου	Παρασκευή	ΔΕ1 ΔΙΟΙΚΗΤΙΚΩΝ
10.	Κουκούτση	Ελένη	ΔΕ ΔΙΟΙΚΗΤΙΚΩΝ ΓΡΑΜΜΑΤΕΩΝ
11.	Κωνσταντινίδου	Ευαγγελία	ΔΕ ΔΙΟΙΚΗΤΙΚΩΝ ΓΡΑΜΜΑΤΕΩΝ
12.	Λαζαρίδου	Σταυρούλα	ΔΕ ΔΙΟΙΚΗΤΙΚΩΝ ΓΡΑΜΜΑΤΕΩΝ
13.	Μαρκοπούλου	Ιφιγένεια	ΔΕ ΠΡΟΣΩΠΙΚΟΥ ΧΕΙΡΙΣΤΩΝ Η/Υ
14.	Μαλαματάκης	Βασίλειος	ΔΙΟΙΚΗΤΙΚΩΝ ΓΡΑΜΜΑΤΕΩΝ
15.	Μπουδουρίδου	Βηθλεέμ	ΔΕ6 ΣΧΕΔΙΑΣΤΩΝ
16.	Μουρατίδης	Βασίλειος	ΔΕ ΔΙΟΙΚΗΤΙΚΩΝ ΓΡΑΜΜΑΤΕΩΝ
17.	Μουχαρίδου	Ελένη	ΔΕ ΠΡΟΣΩΠΙΚΟΥ ΧΕΙΡΙΣΤΩΝ Η/Υ
18.	Μουτάκα	Σοφία	ΔΕ ΠΡΟΣΩΠΙΚΟΥ ΧΕΙΡΙΣΤΩΝ Η/Υ
19.	Χατζηθανασίου	Ζαχαρούλα	ΔΕ ΔΙΟΙΚΗΤΙΚΩΝ ΓΡΑΜΜΑΤΕΩΝ
20.	Μπερμπερίδου	Ευστρατία	ΤΕ ΒΙΒΛΙΟΘΗΚΟΝΟΜΩΝ (ΙΔΑΧ)
21.	Αναγνωστίδου	Αικατερίνη	ΔΕ ΠΡΟΣΩΠΙΚΟΥ ΧΕΙΡΙΣΤΩΝ Η/Υ
22.	Πισόκα	Ελένη	ΔΕ ΠΡΟΣΩΠΙΚΟΥ ΧΕΙΡΙΣΤΩΝ Η/Υ
23.	Πελτόγλου	Ηλίας	ΔΕ1 ΔΙΟΙΚΗΤΙΚΩΝ
24.	Σερέτη	Αικατερίνη	ΤΕ ΟΙΚΟΝΟΜΙΚΟΥ ΛΟΓΙΣΤΙΚΟΥ
25.	Σιώσης	Βασίλειος	ΔΕ ΔΙΟΙΚΗΤΙΚΩΝ ΓΡΑΜΜΑΤΕΩΝ
26.	Σαρακατσάνης	Απόστολος	ΔΕ1 ΔΙΟΙΚΗΤΙΚΩΝ
27.	Σοφινίδου	Ευγενία	ΤΕ ΔΙΟΙΚΗΤΙΚΟΥ
28.	Τσιφτελίδου	Δέσποινα	ΔΕ ΔΙΟΙΚΗΤΙΚΟΥ (ΙΔΑΧ)
29.	Χατζηστεργίου	Γεώργιος	ΔΕ ΔΙΟΙΚΗΤΙΚΟΥ (ΙΔΑΧ)

**ΥΕ ΠΡΟΣΩΠΙΚΟ ΚΑΘΑΡΙΟΤΗΤΑΣ & ΥΕ ΕΡΓΑΤΩΝ ΓΕΝΙΚΑ**

A/A	ΕΠΩΝΥΜΟ	ΟΝΟΜΑ	ΚΑΤΗΓΟΡΙΑ / ΚΛΑΔΟΣ
1.	Αναγνωστίδης	Δημήτριος	ΥΕ ΠΡΟΣΩΠΙΚΟ ΚΑΘΑΡΙΟΤΗΤΑΣ
2.	Αναγνωστίδης	Μιχαήλ	ΥΕ ΠΡΟΣΩΠΙΚΟ ΚΑΘΑΡΙΟΤΗΤΑΣ
3.	Ακριτίδου	Νίνα	ΥΕ ΠΡΟΣΩΠΙΚΟ ΚΑΘΑΡΙΟΤΗΤΑΣ
4.	Αλταντζής	Χρήστος	ΥΕ ΠΡΟΣΩΠΙΚΟ ΚΑΘΑΡΙΟΤΗΤΑΣ
5.	Αποστολίδης	Λεωνίδας	ΥΕ ΠΡΟΣΩΠΙΚΟ ΚΑΘΑΡΙΟΤΗΤΑΣ
6.	Ασλανίδης	Εδουάρδος	ΥΕ ΠΡΟΣΩΠΙΚΟ ΚΑΘΑΡΙΟΤΗΤΑΣ
7.	Βασιλειάδης	Νεκτάριος	ΥΕ ΠΡΟΣΩΠΙΚΟ ΚΑΘΑΡΙΟΤΗΤΑΣ
8.	Βασιλείου	Αθανάσιος	ΥΕ ΕΡΓΑΤΗΣ ΚΑΘΑΡΙΟΤΗΤΑΣ ΕΡΓΩΝ
9.	Βαγιάκης	Ιωάννης	ΥΕ ΕΠΙΣΤΑΤΩΝ ΚΑΘΑΡΙΟΤΗΤΑΣ
10.	Βλασακούδη	Μενεξές	ΥΕ ΠΡΟΣΩΠΙΚΟ ΚΑΘΑΡΙΟΤΗΤΑΣ
11.	Γιασιδης	Γεώργιος	ΥΕ ΠΡΟΣΩΠΙΚΟ ΚΑΘΑΡΙΟΤΗΤΑΣ
12.	Γκατζιλάκης	Παναγιώτης	ΥΕ ΠΡΟΣΩΠΙΚΟ ΚΑΘΑΡΙΟΤΗΤΑΣ
13.	Γουγαλάκη	Σοφία	ΥΕ ΠΡΟΣΩΠΙΚΟ ΚΑΘΑΡΙΟΤΗΤΑΣ
14.	Γρουνάς	Λάζαρος	ΥΕ ΠΡΟΣΩΠΙΚΟ ΚΑΘΑΡΙΟΤΗΤΑΣ
15.	Δεληγιάννης	Νικόλαος	ΔΕ ΟΔΗΓΩΝ ΑΥΤΟΚΙΝΗΤΩΝ
16.	Δημητριάδης	Άνθιμος	ΔΕ ΟΔΗΓΩΝ ΑΥΤΟΚΙΝΗΤΩΝ-ΑΠΟΡ/ΦΟΡΩΝ
17.	Δεμερτζής	Ιωάννης	ΔΕ ΤΕΧΝΙΚΩΝ ΥΔΡΑΥΛΙΚΩΝ
18.	Ζαπκίνης	Αντώνιος	ΥΕ ΠΡΟΣΩΠΙΚΟ ΚΑΘΑΡΙΟΤΗΤΑΣ
19.	Θεολόγου	Θεοδούλα	ΥΕ ΠΡΟΣΩΠΙΚΟ ΚΑΘΑΡΙΟΤΗΤΑΣ
20.	Καρακαίσης	Παναγιώτης	ΥΕ ΠΡΟΣΩΠΙΚΟ ΚΑΘΑΡΙΟΤΗΤΑΣ
21.	Κάκκαρη	Ευαγγελία	ΥΕ ΠΡΟΣΩΠΙΚΟ ΚΑΘΑΡΙΟΤΗΤΑΣ
22.	Κώστας	Παντελής	ΥΕ ΠΡΟΣΩΠΙΚΟ ΚΑΘΑΡΙΟΤΗΤΑΣ
23.	Κωνσταντίνου	Χρυσοβαλαντής	ΥΕ ΠΡΟΣΩΠΙΚΟ ΚΑΘΑΡΙΟΤΗΤΑΣ
24.	Καλτσάπα	Βασιλική	ΥΕ ΠΡΟΣΩΠΙΚΟ ΚΑΘΑΡΙΟΤΗΤΑΣ
25.	Καιμακάμης	Ηλίας	ΥΕ ΠΡΟΣΩΠΙΚΟ ΚΑΘΑΡΙΟΤΗΤΑΣ
26.	Καραμανίδης	Κωνσταντίνος	ΥΕ ΠΡΟΣΩΠΙΚΟ ΚΑΘΑΡΙΟΤΗΤΑΣ
27.	Καρακαίσης	Πολύδωρας	ΥΕ ΠΡΟΣΩΠΙΚΟ ΚΑΘΑΡΙΟΤΗΤΑΣ
28.	Καρατζόγλου	Χαρίκλεια	ΥΕ ΠΡΟΣΩΠΙΚΟ ΚΑΘΑΡΙΟΤΗΤΑΣ
29.	Κουρτίδου	Βιολέτα	ΥΕ ΠΡΟΣΩΠΙΚΟ ΚΑΘΑΡΙΟΤΗΤΑΣ
30.	Κυριακίδης	Βίκτωρας	ΥΕ ΠΡΟΣΩΠΙΚΟ ΚΑΘΑΡΙΟΤΗΤΑΣ (ΙΔΑΧ)
31.	Κατζιλιέρη	Μαρία	ΥΕ ΠΡΟΣΩΠΙΚΟ ΚΑΘΑΡΙΟΤΗΤΑΣ
32.	Καψάλης	Γεώργιος	ΥΕ ΕΡΓΑΤΩΝ ΓΕΝΙΚΑ-ΕΡΓΑΤΩΝ ΚΑΘ/ΤΑΣ
33.	Μολυνδρή	Νικολίτσα	ΥΕ ΠΡΟΣΩΠΙΚΟ ΚΑΘΑΡΙΟΤΗΤΑΣ
34.	Μουρουζίδης	Ιωάννης	ΥΕ ΠΡΟΣΩΠΙΚΟ ΚΑΘΑΡΙΟΤΗΤΑΣ
35.	Παπαευαγγέλου	Δημήτριος	ΥΕ ΕΠΙΣΤΑΤΩΝ ΚΑΘΑΡΙΟΤΗΤΑΣ
36.	Παπαποστόλου	Δημήτριος	ΥΕ ΠΡΟΣΩΠΙΚΟ ΚΑΘΑΡΙΟΤΗΤΑΣ
37.	Παναγιωτίδης	Βασίλειος	ΥΕ ΠΡΟΣΩΠΙΚΟ ΚΑΘΑΡΙΟΤΗΤΑΣ
38.	Παραδείσου	Στέργιος	ΥΕ ΠΡΟΣΩΠΙΚΟ ΚΑΘΑΡΙΟΤΗΤΑΣ
39.	Πολυχρονίδης	Γεώργιος	ΔΕ ΤΕΧΝΙΚΟΣ ΚΤΙΣΤΗΣ (ΙΔΑΧ)
40.	Πόποβιτς	Παντελεήμων	ΥΕ ΠΡΟΣΩΠΙΚΟ ΚΑΘΑΡΙΟΤΗΤΑΣ
41.	Ρούμπος	Μιχαήλ	ΥΕ ΠΡΟΣΩΠΙΚΟ ΚΑΘΑΡΙΟΤΗΤΑΣ
42.	Σαμαρτζίδης	Μιχαήλ	ΥΕ ΠΡΟΣΩΠΙΚΟ ΚΑΘΑΡΙΟΤΗΤΑΣ (ΙΔΑΧ)
43.	Σταυράκογλου	Στέφανος	ΥΕ ΠΡΟΣΩΠΙΚΟ ΚΑΘΑΡΙΟΤΗΤΑΣ
44.	Σερέτης	Γεώργιος	ΥΕ ΕΡΓΑΤΩΝ ΚΑΘΑΡΙΟΤΗΤΑΣ
45.	Τεκταμελίδης	Σάββας	ΥΕ ΠΡΟΣΩΠΙΚΟ ΚΑΘΑΡΙΟΤΗΤΑΣ
46.	Τερζής	Σάββας	ΥΕ ΠΡΟΣΩΠΙΚΟ ΚΑΘ/ΤΑΣ
47.	Τσαούσογλου	Στυλιανός	ΔΕ ΗΛΕΚΤΡΟΛΟΓΩΝ
48.	Τράκα	Πασχαλία	ΥΕ ΠΡΟΣΩΠΙΚΟ ΚΑΘΑΡΙΟΤΗΤΑΣ
49.	Χαρτούδη	Δέσποινα	ΥΕ ΠΡΟΣΩΠΙΚΟ ΚΑΘΑΡΙΟΤΗΤΑΣ
50.	Τσιαούση	Άννα	ΥΕ ΠΡΟΣΩΠΙΚΟ ΚΑΘΑΡΙΟΤΗΤΑΣ



## ΔΗΜΟΣ ΣΕΡΡΩΝ - ΠΟΛΙΤΙΚΗ ΠΡΟΣΤΑΣΙΑ

51.	Τσομαρίδου	Αναστασία	ΥΕ ΚΛΗΤΗΡΩΝ-ΘΥΡΩΡΩΝ-ΓΕΝ.ΚΑΘΗΚΟΝΤΩΝ
52.	Τσαβλίδης	Νεόφυτος	ΥΕ ΠΡΟΣΩΠΙΚΟ ΚΑΘΑΡΙΟΤΗΤΑΣ
53.	Τσιφούτη	Ελένη	ΥΕ ΠΡΟΣΩΠΙΚΟ ΚΑΘΑΡΙΟΤΗΤΑΣ
54.	Φιλιππίδου	Βαία	ΥΕ ΠΡΟΣΩΠΙΚΟ ΚΑΘΑΡΙΟΤΗΤΑΣ
55.	Χατζηαντωνίου	Μενέλαος	ΔΕ ΤΕΧΝΙΚΟΣ ΞΥΛΟΥΡΓΟΣ
56.	Χατζηλαζάρου	Λάζαρος	ΥΕ ΠΡΟΣΩΠΙΚΟ ΚΑΘΑΡΙΟΤΗΤΑΣ
57.	Χατζόπουλος	Χρήστος	ΥΕ ΠΡΟΣΩΠΙΚΟ ΚΑΘΑΡΙΟΤΗΤΑΣ

**ΠΙΝΑΚΑΣ - ΑΥΤΟΚΙΝΗΤΩΝ – ΜΗΧΑΝΗΜΑΤΩΝ ΔΗΜΟΥ ΣΕΡΡΩΝ****ΦΟΡΤΗΓΑ**

<u>Αρ. κυκλοφορίας</u>		<u>Τύπος</u>	<u>Μάρκα</u>
ΚΗΥ – 3011			MERSEDES 2628 ( 6x4 )
ΚΗΥ – 3017			MERSEDES 2628 ( 6x4 )
ΚΗΥ – 5261			TOYOTA HILUX
ΚΗΙ – 5712			CITROEN BERLINGO
ΚΗΙ – 9529			ISUZU TF
ΚΗΥ – 5215	ΧΑΛΑΣΜΕΝΟ		MAZDA B 2600
ΚΗΥ – 9078	ΧΑΛΑΣΜΕΝΟ		MERSEDES
ΚΗΥ – 5265			IVECO – MAGIRUS MP 190E 30W
ΚΗΥ – 5241			MAZDA B 2600
ΚΗΥ – 5270	ΧΑΛΑΣΜΕΝΟ		IVECO – MAGIRUS MP 190E 30W
ΚΗΙ – 9516			NISSAN PICK UP
ΚΗΙ – 5738	ΠΡΟΒΛΗΜΑ		NISSAN PICK UP
ΚΗΗ - 8526			NISSAN PICK UP
ΚΗΗ – 4592			TOYOTA PICK UP
ΚΗΗ – 4593			TOYOTA PICK UP
ΚΗΗ – 4594			TOYOTA PICK UP
ΚΗΗ – 4595			TOYOTA PICK UP
ΚΗΗ – 8520			FIAT DUCATO
ΚΗΗ – 8528			DACIA

**ΗΛΕΚΡΟΚΙΝΗΤΑ ΗΜΙΦΟΡΤΗΓΑΚΙΑ**

ΚΗΗ- 8521  
ΚΗΗ -8522  
ΚΗΗ -8523  
ΚΗΗ -8524

**ΒΥΤΙΟΦΟΡΑ**

ΚΗΥ – 3047	ΑΥΤΟΚΙΝΗΤΟΔΡΟΜΙΟ	MERSEDES 1619
ΚΗΥ- 5736	ΧΑΛΑΣΜΕΝΟ	MERSEDES 1831
ΚΗΙ – 5743	ΧΑΛΑΣΜΕΝΟ	MERSEDES 1831L
ΚΗΥ– 9083		DAF

**ΕΛΚΥΣΤΗΡΕΣ ( ΤΡΑΚΤΕΡ . )**

ΑΜ – 53917 FORD 6610

**ΜΗΧΑΝΗΜΑΤΑ**

ΜΕ – 82208	ΙΡ – BOBCAT S 130
ΜΕ – 82236	MITSUBISHI MG 330
ΜΕ – 45774	KOMATSU WB 93R - 2
ΜΕ – 115804	JCB (ΦΟΡΤΩΤΗΣ)
ΜΕ 136217	JCB ( ΝΕΟ )



ΔΗΜΟΣ ΣΕΡΡΩΝ - ΠΟΛΙΤΙΚΗ ΠΡΟΣΤΑΣΙΑ

**ΑΠΟΦΡΑΚΤΙΚΑ**

ΜΕ – 108842 ΠΑΡΑΧΩΡΗΣΗ ΣΤΗ ΔΕΥΑΣ IVECOML150E22

**ΚΑΛΑΘΟΦΟΡΑ**

ΚΗΥ – 5165 NISSAN MOTOR L50 – 95/9  
ΜΕ – 88215 NISSAN TL110.35(35.13)/ TL35/1

**ΕΠΙΒΑΤΙΚΑ**

ΚΗΥ – 9070 "ΒΟΗΘΕΙΑ ΣΤΟ ΣΠΙΤΙ" ΣΤΗΝ ΚΕΔΗΣ HYUNDAI MOTOR MATRIX  
ΚΗΙ – 5703 CITROEN C3  
ΚΗΙ – 5702 CITROEN C3  
ΚΗΙ – 5735 CITROEN C3  
ΚΗΙ – 9544 AUDI A6 LBPJF1

**ΜΟΤΟΣΥΚΛΕΤΕΣ**

ΕΡΖ – 703 ΔΗΜΟΤΙΚΗ ΑΣΤΥΝΟΜΙΑ PIAGGIO RUNNER FX 125  
ΕΡΤ – 123 ΔΗΜΟΤΙΚΗ ΑΣΤΥΝΟΜΙΑ PEUGEOT H2HTR151

**ΜΟΤΟΠΟΔΗΛΑΤΑ**

ΡΖΕ – 4538 ΥΠΟ ΕΠΙΣΚΕΥΗ KYMCOCK 50  
ΡΖΕ – 4920 ΥΠΟ ΕΠΙΣΚΕΥΗ PEUGEOTG 1A

**ΣΑΡΩΦΑ**

ΜΕ -118426 ΠΑΡΑΧΩΡΗΜΕΝΟ ΣΤΟ ΑΥΤΟΚΙΝΗΤΟΔΡΟΜΙΟ  
ΜΕ -136214

Η ΑΝ. ΠΡΟΪΣΤΑΜΕΝΗ  
ΤΟΥ ΤΜΗΜΑΤΟΣ  
ΠΟΛΙΤΙΚΗΣ ΠΡΟΣΤΑΣΙΑΣ  
& ΠΑΛΛΑΪΚΗΣ ΑΜΥΝΑΣ

ΑΝΑΓΝΩΣΤΙΔΟΥ ΑΙΚΑΤΕΡΙΝΗ

Συνημμένα :

Τρεις (3) αεροφωτογραφίες  
και ένα (1) Τοπογραφικό διάγραμμα  
οικοπέδων οικισμού Χρυσοπηγής

ΤΕΛΟΣ ΠΑΡΑΡΤΗΜΑΤΟΣ Ι.



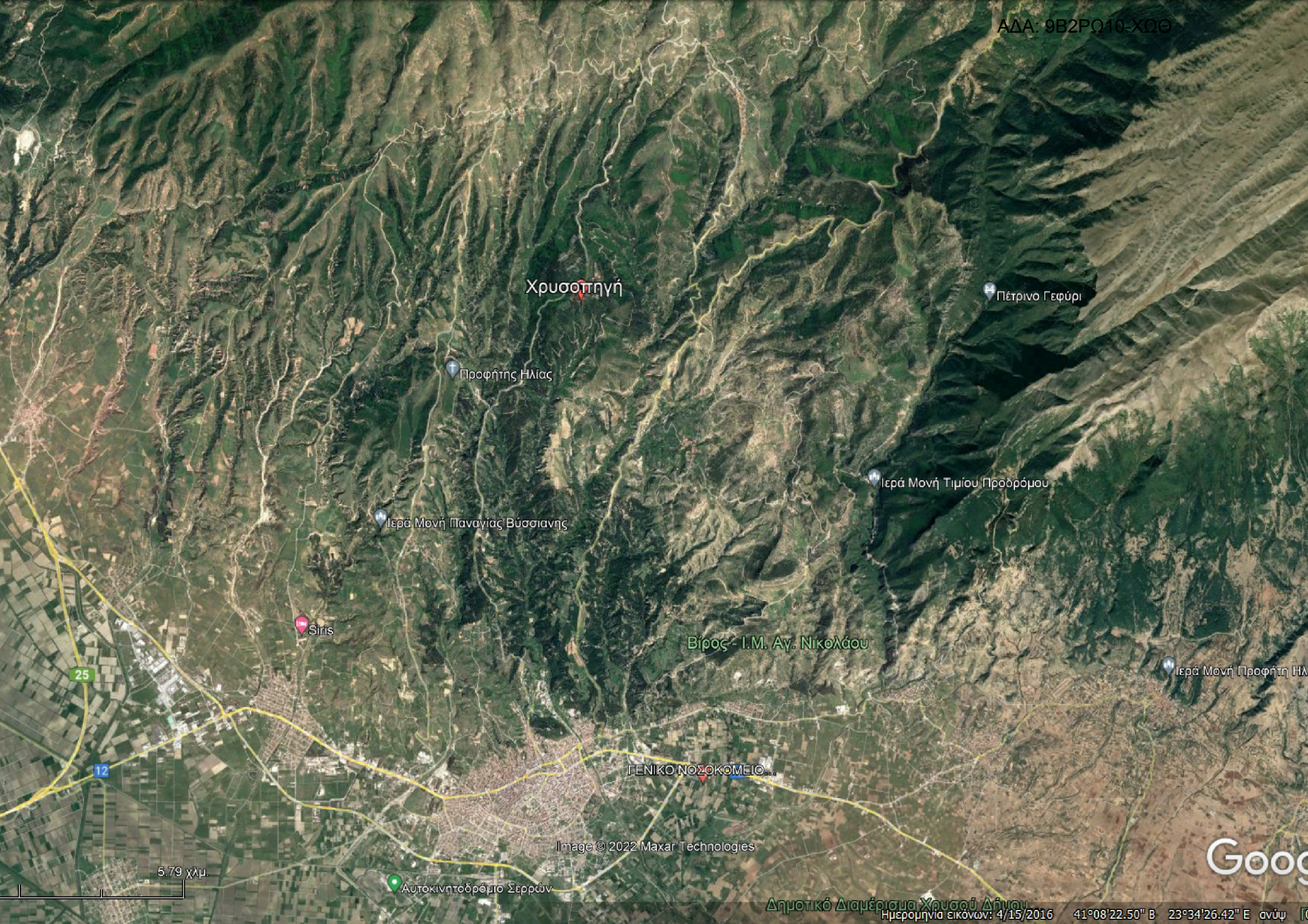

Χρυσόπηγή

Πέτρινο Γεφύρι

Προφήτης Ηλίας

Ιερά Μονή Τιμίου Προδρόμου

Ιερά Μονή Παναγίας Βύσσιανης

Siris

Βίρος - Ι.Μ. Αγ. Νικολάου

Ιερά Μονή Προφήτη Ηλίου

ΓΕΝΙΚΟ ΝΟΣΟΚΟΜΕΙΟ

Image © 2022 Maxar Technologies

5.79 χλμ.

Αυτοκινητοδρόμιο Σερρών

Δημοτικό Διαμέρισμα Χρυσού Δήμου

Ημερομηνία εικόνας: 4/15/2016

41°08'22.50" Β 23°34'26.42" Ε ανύψ

Google





Σέρρες

Επιτορ.Οδ. Σερρών-Λαγιάς

Επιτορ.Οδ. Σερρών-Λαγιάς

160 μ



Σταθμός 11

Επαρ. Οδ. Σαρρών Λαϊλιάς

Επαρ. Οδ. Σαρρών Λαϊλιάς

Χρυσόπηγή

362 μ

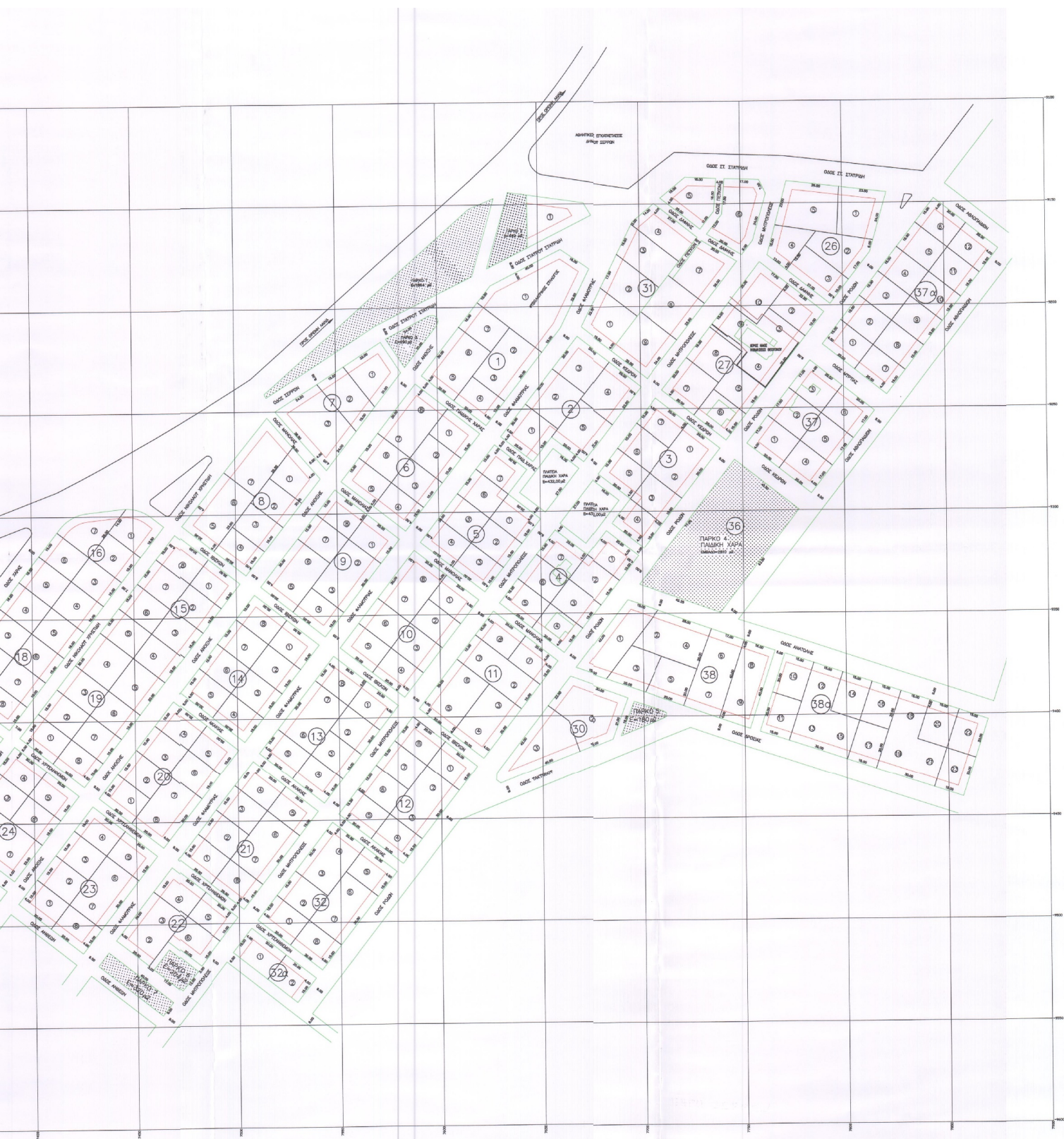

ΤΟΠΟΓΡΑΦΙΚΟ  
ΣΤΡΩΜΑ  
ΚΑΙΜΑ...